商品・イベント
RECOMMENDED

家康公初恋の地しずおか
ギフトショップのおすすめ情報

御神水餅

家康公が手水として使用していたともいわれる、静岡浅間神社内の御神水を特別に頂いて作った水餅です。この御神水は、疫病退散、延命長寿にもご利益があると言われています。ぷるぷる食感の水餅に、お好みできな粉と黒蜜をかけてお召し上がりください。

内容量：１個　価格：500 円（税込）

CHERRY BEANS POTATO

静岡のソウルフードのひとつとも言われる、子どもから大人までみんなが大好きな “チェリービーンズポテト” のスナック菓子。家康公にちなんで「高貴な色」とされる紫色をベースに、「チェリビ」のオリジナルキャラクターや “大河ドラマ「どうする家康」活用推進協議会” のオリジナルロゴマークをあしらった限定パッケージです。

内容量：１袋　価格：400 円（税込）

TAMIYA T シャツ（パープル）

当店限定の「TAMIYA T シャツ（パープル）」です。大河ドラマ「どうする家康」に出演されている、松本潤さんのイメージカラーでもある紫。とても人気色です。世界でここでしか買えない大変貴重な商品、ぜひお買い求めくださいませ。

サイズ：140・S・M・L・XL　価格：2,200 円（税込）

家康公関連コーナー

大河ドラマ「どうする家康」関連の商品をはじめとした、
菓子・雑貨類がメインのコーナーです。
静岡大河ドラマ館を訪れた思い出にぜひ。

初恋の地しずおかコーナー

大河ドラマ「どうする家康」の作中では、静岡（駿府）の地は、
家康公と瀬名姫の初生の地です。
それにちなんで、初恋のように甘酸っぱい、静岡のいちごや
レモンを使ったジャムやお菓子を販売しております。

しずおかコーナー各種
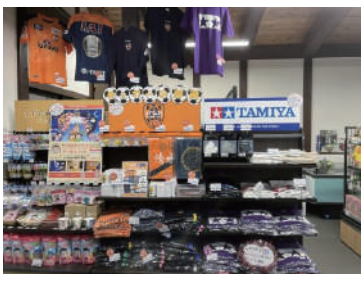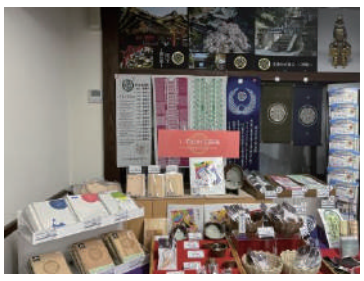
静岡自慢の銘菓、特産品、地酒、雑貨、工芸品等を各種販売しております。